RÉSERVEZ VOTRE VOYAGE !
BOOK YOUR TRIP!

VENEZ DÉCOUVRIR L'UN DES PLUS BEAUX SITES TOURISTIQUES DE FRANCE !

L'arrêt du Mont Saint-Michel se situe à côté du Centre d'information touristique. A proximité, des navettes gratuites vous conduiront alors au pied du Mont Saint-Michel en à peine 10 min ! Vous avez aussi la possibilité de traverser la passerelle à pied pour profiter de la baie (35 min).

SEE ONE OF FRANCE'S MOST BEAUTIFUL SITES!

The Mont Saint-Michel bus stop is located next to the Tourist Information Center. Free shuttles located nearby will take you to the foot of the Mont Saint-Michel in just 10 min! Another possibility is to walk along the footbridge to enjoy the view (35 min).

Un site inscrit au Patrimoine Mondial de l'Unesco.
A Unesco World Heritage site.

À seulement 1h de Rennes ou de Saint-Malo.
Just 1 hour from Rennes or Saint-Malo.

Spectacle unique : les plus grandes marées d'Europe !
An unique event: the highest tides in Europe!

Sensations fortes garanties !
Vivez une expérience inoubliable sur place, de multiples possibilités s'offrent à vous : traversée de la baie avec un guide, visite du village et de l'Abbaye, balade dans les polders...
Get ready to be impressed!
Enjoy an unforgettable experience on site, with a wide range of options on offer: cross the bay with a guide, visit the village and the Abbey, stroll through the polders...

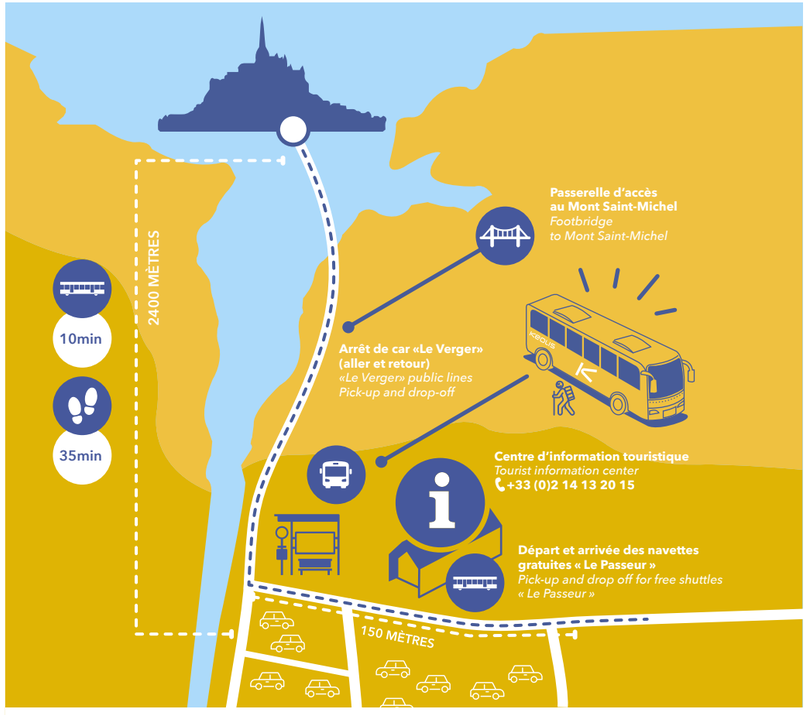

Les animaux domestiques de petite taille sont tolérés à condition d'être transportés sur les genoux, dans des paniers fermés, et de ne pas salir, ni incommoder les autres voyageurs.
Small pets are tolerated if they are carried on the knees, in closed baskets, and do not soil or inconvenience other travelers.

Les vélos ne sont pas acceptés à bord, exceptés les vélos pliants dans une housse respectant les dimensions 0,80m x 0,80m x 0,45m.
Bicycles are not allowed on the bus, except for folding bikes placed inside a 0,80m x 0,80m x 0,45m protective cover.

Une place par véhicule, sous réserve de place et véhicule disponibles.
Merci de réserver par téléphone ou email 72h avant votre trajet.
One seat per vehicle, subject to availability of seat and vehicle. Please book 72h before your trip by email or phone.

Pour les groupes de plus de 10 personnes, merci de prévenir minimum 7 jours avant afin d'organiser au mieux votre voyage.
For groups of more than 10, please contact us 7 days before your trip so we can make appropriate arrangements.

montsaintmichel@keolis.com **+33 (0)2 99 26 16 00** **www.keolis-armor.com**

Destination Mont Saint-Michel

DU 6 NOVEMBRE 2023
AU 31 MARS 2024
FROM NOVEMBER 6TH, 2023
TO MARCH 31ST, 2024

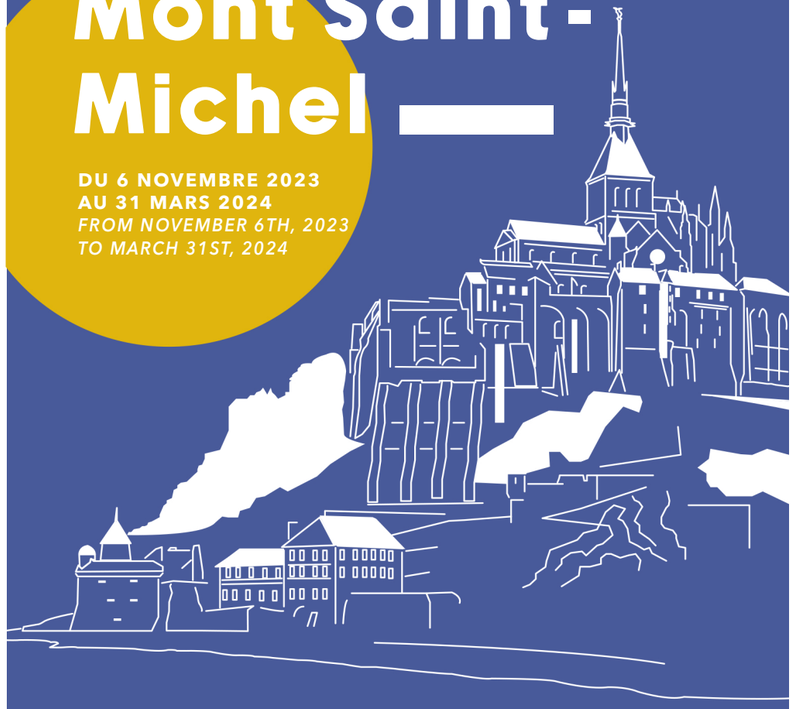

RENNES <> MONT SAINT-MICHEL
SAINT-MALO <> MONT SAINT-MICHEL

FRANÇAIS / ***ENGLISH***

KEOLIS ARMOR

SAINT-MALO <> MONT SAINT-MICHEL

La Ligne propose 2 lieux de prise en charge à Saint-Malo et dessert en direct le Mont Saint-Michel, à l'arrêt « Le Verger ».
Les jours de circulation varient en fonction des périodes, référez-vous aux tableaux ci-dessous :

The line offers 2 departure points in Saint-Malo, and will take you directly to the Mont Saint-Michel, bus stop « Le Verger ».
The circulation schedule depends on the period, we invite you to check the calendar below :

2023

Novembre / *November*						
L/M	M/T	M/W	J/T	V/F	S/S	D/S
		1	2	3	4	5
6	7	8	9	10	11	12
13	14	15	16	17	18	19
20	21	22	23	24	25	26
27	28	29	30			

Décembre / *December*						
L/M	M/T	M/W	J/T	V/F	S/S	D/S
				1	2	3
4	5	6	7	8	9	10
11	12	13	14	15	16	17
18	19	20	21	22	23	24
25	26	27	28	29	30	31

Circule / *Runs day*

Ne circule pas / *Does not run*

2024

Janvier / *January*						
L/M	M/T	M/W	J/T	V/F	S/S	D/S
1	2	3	4	5	6	7
8	9	10	11	12	13	14
15	16	17	18	19	20	21
22	23	24	25	26	27	28
29	30	31				

Février / *February*						
L/M	M/T	M/W	J/T	V/F	S/S	D/S
			1	2	3	4
5	6	7	8	9	10	11
12	13	14	15	16	17	18
19	20	21	22	23	24	25
26	27	28	29			

Mars / *March*						
L/M	M/T	M/W	J/T	V/F	S/S	D/S
				1	2	3
4	5	6	7	8	9	10
11	12	13	14	15	16	17
18	19	20	21	22	23	24
25	26	27	28	29	30	31

Horaires / *Schedule* Saint-Malo <> Mont Saint-Michel

Aller Saint-Malo > Mont Saint-Michel — **Voir calendrier** / *See calendar*

Départ / *Departure* - Saint-Malo - **Esplanade Saint-Vincent**	09:15
Saint-Malo - **Gare routière quai F**	09:25
Arrivée / *Arrival* - Mont Saint-Michel - **Le Verger**	10:30

Retour Mont Saint-Michel > Saint-Malo — **Voir calendrier** / *See calendar*

Départ / *Departure* - Mont Saint-Michel - **Le Verger**	16:00
Saint-Malo - **Gare routière quai F**	17:00
Arrivée / *Arrival* - Saint-Malo - **Esplanade Saint-Vincent**	17:10

RENNES <> MONT SAINT-MICHEL

La ligne fonctionne 7 jours sur 7, avec 2 allers-retours par jour depuis la gare routière de Rennes. Pour rejoindre la gare routière en descendant du train, empruntez la sortie Nord de la Gare Ferroviaire de Rennes, prenez à droite puis suivez les indications « Gare Routière ».
Tous les trajets sont en correspondance avec les TGV depuis et vers Paris, ce qui permet de faire un aller-retour dans la journée. Paris – Le Mont Saint-Michel en 3h, c'est possible !

The line operates 7 days a week, with 2 round trips per day from the Rennes bus station.
To reach the Rennes bus station from the train station, take the "Sortie Nord" (north exit), turn right and follow the signs towards the Rennes' "Gare Routière" (bus station).
Every trip is in connection with the TGV high-speed train to and from Paris, so you can do a round trip from Paris in one day.
Paris – Mont Saint-Michel in 3 hours, it's possible!

Horaires / *Schedule* Rennes <> Mont Saint-Michel

La ligne circule du lundi au dimanche et les jours fériés
The line operates from Monday to Sunday, and on public holidays

Aller Rennes > Mont Saint-Michel — **Lundi à Dimanche** / *Monday to Sunday*

Départ / *Departure* - Rennes - **Gare routière**	08:45	12:45
*Beauvoir - **La Grève**	09:52	13:52
Arrivée / *Arrival* - Mont Saint-Michel - **Le Verger**	09:55	13:55

*Dépose uniquement / *Drop off only*

Retour Mont Saint-Michel > Rennes — **Lundi à Dimanche** / *Monday to Sunday*

Départ / *Departure* - Mont Saint-Michel - **Le Verger**	10:00	17:00
Beauvoir - **La Grève	10:03	17:03
Arrivée / *Arrival* - Rennes - **Gare routière**	11:10	18:10

**Prise en charge uniquement / *Pick up only*

OÙ ACHETER MON TITRE ?
Where to buy my ticket?

Sur notre site internet www.keolis-armor.com, rubrique « Réservez votre billet ». Les billets sont modifiables jusqu'à 72h avant le départ. Passé ce délai, vos billets ne seront plus modifiables. Pour toute demande de modification, vous pouvez envoyer un mail à montsaintmichel@keolis.com.
Les billets ne sont pas remboursables. Pensez à bien vérifier votre commande avant l'achat !

On our website www.keolis-armor.com, tab « Book your ticket ».
The ticket can be changed up to 72h before your departure. After 72h, it won't be possible to change tickets. For any change in your reservation, we invite you to send an email at montsaintmichel@keolis.com. Tickets are not refundable. Remember to check your order carefully before purchasing!

Aux guichets de la gare routière de Rennes (Espace KorriGo).
At the ticket windows at Rennes bus station (KorriGo's office).

TARIFS / *PRICES*	Aller simple *One way*	Aller retour *Round trip*	Titre combiné* *Combined ticket**
Plein tarif / *Full price*	15€	25€	25€
-26 ans / *Under 26*	12€	20€	20€
-4 ans / *Under 4*	**Gratuit** / *Free*	**Gratuit** / *Free*	**Gratuit** / *Free*

Un justificatif pourra vous être demandé si vous avez acheté un billet à tarif réduit (moins de 26 ans ou moins de 4 ans).
A document proving your eligibility can be asked if you purchased a reduced fare ticket (under 26 or under 4).
***Rennes > Mont Saint-Michel + Mont Saint-Michel > Saint-Malo OU / *OR* Saint-Malo > Mont Saint-Michel + Mont Saint-Michel > Rennes**

Nos services sont sous réserve de places disponibles. Pour vous garantir une place à bord, la réservation en avance est fortement conseillée.
Our services are subject to seat availability. To guarantee a seat on board, reservation is strongly recommended.

Merci de vous présenter à l'arrêt au moins 5 min avant le départ du véhicule.
Please arrive at the bus stop at least 5 min before departure.